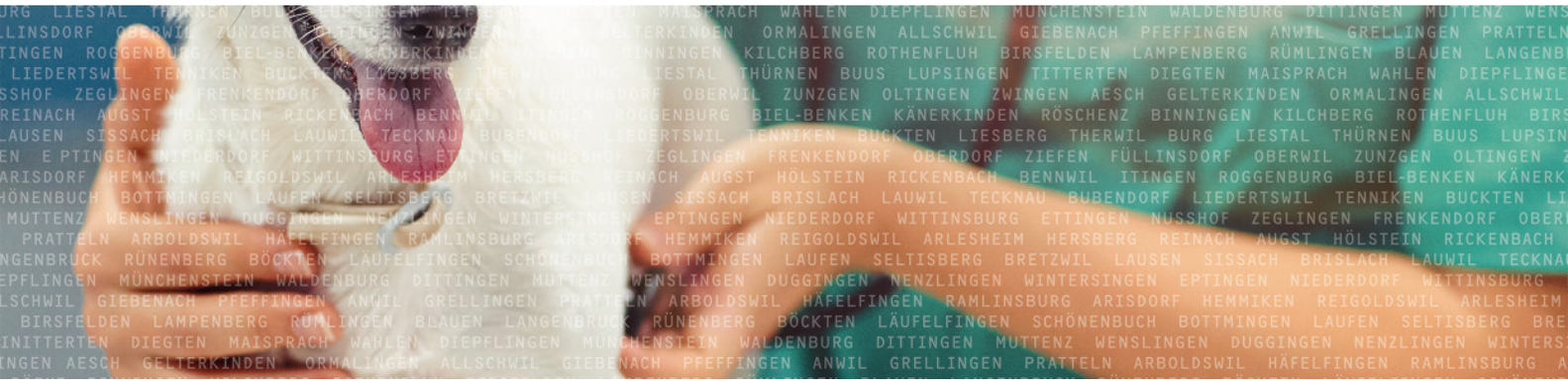

Amtliche Tierärztin/Amtlicher Tierarzt 60 %

Tiergesundheit und Lebensmittelsicherheit

Volkswirtschafts- und Gesundheitsdirektion

Liestal

Amt für Lebensmittelsicherheit und Veterinärwesen

per 1. Januar 2027 oder nach Vereinbarung

Ihre Verantwortung

- In dieser Funktion leisten Sie aktiv einen Beitrag zur Aufrechterhaltung des Gesundheitsstatus des Baselbieter Tierbestandes.
- Sie bearbeiten selbstständig die Umsetzung der Überwachungsprogramme und helfen mit bei der Bearbeitung von Tierseuchenfällen sowie Importen und Exporten von Tieren.
- Sie führen Kontrollen durch und erfassen selbständig Kontrollergebnisse, Verfügungen sowie Strafanzeigen und sind für die Dossierführung der Ihnen zugewiesenen Fälle verantwortlich.
- Sie kommunizieren mit Landwirten, Tierbesitzern, Tierärzten, wichtigen Stakeholdern sowie weiteren Kantonsbehörden und Bundesstellen.
- Sie bringen Ihre Erfahrungen bei der Notfallplanung im Bereich Tierseuchen ein.
- In einem kleinen Rahmen unterstützen Sie unser Team bei der Schlachttier- und Fleischkontrolle in den Baselbieter Schlachtbetrieben.

Ihr Hintergrund

- abgeschlossenes Studium der Veterinärmedizin mit eidgenössischem oder anerkanntem Diplom
- Fähigkeitszeugnis als amtlicher Tierarzt / amtliche Tierärztin oder die Bereitschaft, dieses zu erwerben
- Erfahrung im Vollzugsbereich des Veterinärdienstes und gute Kenntnisse im Bereich Tierseuchen, Tierseuchenbekämpfung und Prävention
- Freude an interdisziplinärer Zusammenarbeit und an einer Tätigkeit mit hohem Praxisbezug
- Sicheres Auftreten und ausgeprägte Kommunikationsfähigkeit im Umgang mit Tierhaltenden, Fachpersonen und Behörden
- Verantwortungsbewusste, selbstständige und lösungsorientierte Arbeitsweise
- Gute mündliche und schriftliche Deutschkenntnisse
- Führerausweis Kategorie B

Für Fragen zur Stelle

Andrea Köppli (ab 12. Oktober 2026 erreichbar)
Leiterin Ressort Tiergesundheit/Lebensmittelsicherheit
061 552 20 94

Amt für Lebensmittelsicherheit und Veterinärwesen

Das Amt für Lebensmittelsicherheit und Veterinärwesen fördert die Gesundheit und das Wohlbefinden von Mensch und Tier, in dem es als kantonale Vollzugsbehörde die Einhaltung der Lebensmittelgesetzgebung kontrolliert und die Gesetze rund um das Tier vollzieht.

Kantonale Verwaltung Kanton Basel-Landschaft

Die kantonale Verwaltung Basel-Landschaft ist die grösste Arbeitgeberin im Kanton. Sie bietet interessante Arbeitsplätze und ausserdem eine Vielzahl an Ausbildungsmöglichkeiten. In vielfältigen Berufen und Fachgebieten erbringen über 6'000 Mitarbeiterinnen und Mitarbeiter täglich Dienstleistungen für die Bevölkerung und die Wirtschaft. Damit leisten sie einen Beitrag zu einem hohen Lebensstandard und fördern die Attraktivität des Kantons. Gestalten Sie mit uns aktiv die Zukunft!

Das macht uns aus

Wir sind ein junges Team, das sich durch eine Vielzahl von Aufgaben und ein abwechslungsreiches Arbeitsumfeld auszeichnet. Unsere unterschiedlichen Fähigkeiten und Stärken ermöglichen es uns, unsere Ziele gemeinsam zu erreichen.

Ihr Arbeitsort

Gräubernstrasse 12
4410 Liestal

Bewerbung und weitere Stellen auf **www.bl.ch/jobs**